PROSINEC

6.	neděle	2. neděle adventní
8.	úterý	Slavnost Panny Marie počaté bez poskvrny prvotního hříchu
12.	sobota	**ADORAČNÍ DEN NAŠÍ FARNOSTI**
17.-20.		**VÁNOČNÍ JARMARK**
24.	čtvrtek	Štědrý den
25.	pátek	Slavnost Narození Páně – Boží hod vánoční
26.	sobota	Svátek sv. Štěpána
27.	neděle	Svátek Svaté Rodiny, Ježíše, Marie a Josefa
		PUTOVÁNÍ PO STOPÁCH MARIE A JOSEFA
28.	pondělí	Svátek svatých Betlémských dětí, mučedníků
31.	čtvrtek	sv. Silvestr

LEDEN

1.	pátek	Slavnost Matky Boží, Panny Marie
6.	středa	Slavnost Zjevení Páně
10.	neděle	Svátek Křtu Páně (končí doba vánoční)
18. - 25.		Týden modliteb za sjednocení křesťanů
24.	neděle	Neděle Božího slova

TŘÍKRÁLOVÁ SBÍRKA – den bude upřesněn

ÚNOR

2.	úterý	Svátek Uvedení Páně do chrámu – Hromnice
11.	čtvrtek	Panna Maria Lurdská
17.	středa	Popeleční středa – začátek doby postní
22.	pondělí	Svátek Stolce sv. Petra

126 – Vesele zpívejme

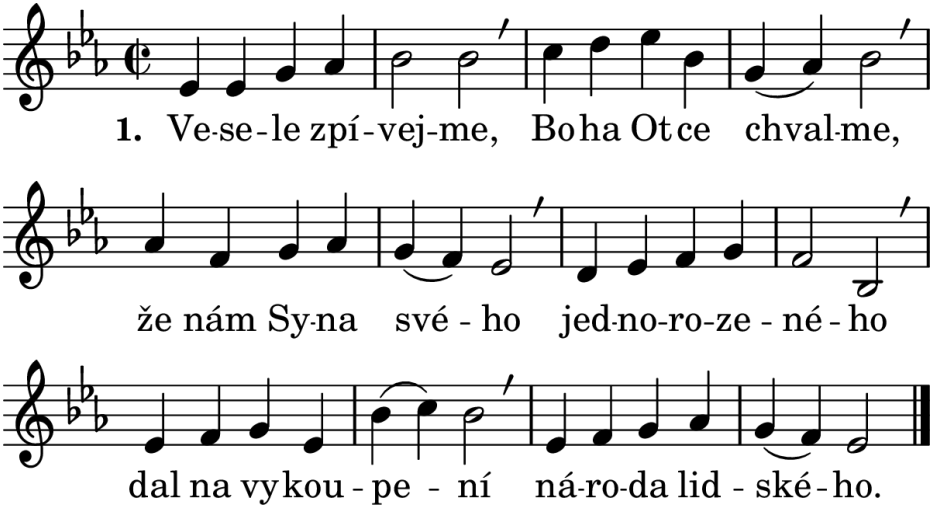

1. Vesele zpívejme, / Boha Otce chvalme, / že nám Syna svého / jednorozeného / dal na vykoupení / národa lidského.

2. Krista čtvero příští / Písmo svaté jistí: / nejprvnější v těle, / druhé v duši celé, / třetí při skonání, / čtvrté o vzkříšení.

3. Proč nejprv přišel k nám / a narodil se nám, / praví svaté Čtení: / by kázal spasení, / k pokání nás volal, / mnohé uzdravoval.

4. Druhý příchod jeho / do srdce lidského: / mocí svého slova / nás utvořit znova; / tluče u tvých dveří, / každý mu otevři.

5. Třetí příchod čeká / při smrti člověka: / proto velí bdíti / a střízlivě žíti, / neboť člověk neví, / kdy se smrt dostaví.

6. Čtvrtý příchod bude, / až den soudný přijde: / v onu slavnou dobu / vstanou mrtví z hrobu; / tu by rád nejeden / skryl se před svým Pánem.

7. Proto se připravme, / špatnosti se zbavme: / v svatém obcování / a v pravém pokání / v modlitbách trvejme, / tak Pána čekejme.

8. Rač, Pane, popřáti / v tvé pravdě vždy státi, / abychom v ní bděli / a tebe viděli, / Pána milostného, / v den příchodu tvého.

T~: Lukáš Pražský 1501–N~: 14.stol. Vyšebrodský sborník 1410

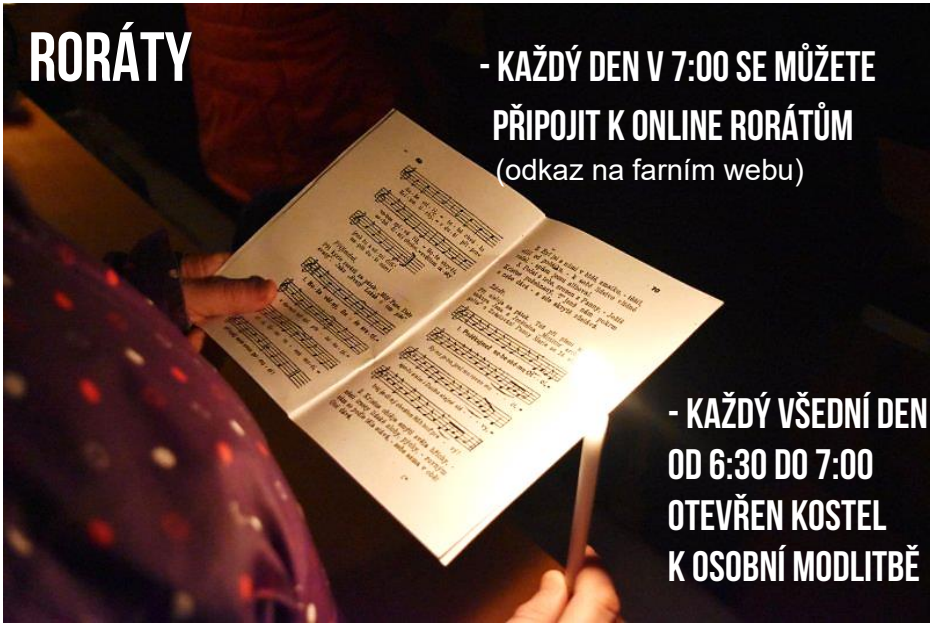

SOBOTNÍ ADORACE

Každou sobotu od 8:00 do 18:00 přicházíme do kostela k soukromé adoraci. Poslední týdny náš farní akolyta Vladimír Mucha zajišťuje výstav Nejsvětější svátosti. Můžeme prožívat osobní setkání s Bohem a prosit za naši farní rodinu a naše duchovní pastýře. Je krásné pozorovat, jak svižně se plní tabulka, do které se zapisují ti, kteří přichází adorovat. Díky vám všem, kteří touto formou podporujete celou naši farnost!

V SOBOTU 12. PROSINCE BUDE ADORAČNÍ DEN. Zapisovat se můžete do formuláře, který používáme na běžné sobotní adorace (na webu farnosti). **Začneme mší svatou v 8:30 a druhá mše svatá (s nedělní platností) adoraci uzavře v 18:00**.

Těšíme se na akce, o kterých v tuto chvíli nemůžeme podat bližší informace:

VÁNOČNÍ JARMARK
PUTOVÁNÍ PO STOPÁCH MARIE A JOSEFA
TŘÍKRÁLOVÁ SBÍRKA …budete informováni.